GEW FERIEN

Mitglieder reisen zum Vorteilspreis

HOL DIR EIN STÜCK VOM FERIENGLÜCK!

GEW FERIENZIELE 2023

GEW · SERVICE · NGG GEWERKSCHAFT · Industriegewerkschaft Bauen-Agrar-Umwelt www.igbau.de · Mitgliederservice ver.di

Weitere Partner finden Sie unter bonusportal.gew-ferien.de

MOIN, AHOI, HALLO, GRÜSS GOTT & BONJOUR!

Stellvertretend für 200 Mitarbeiter*innen begrüßen wir Euch in allen GEW Hotels und Ferienanlagen. Bis bald – Euer gesamtes GEW Team!

GEW FERIEN

Liebe Leserinnen und Leser,
liebe „Urlaubshungrige“,

„Ich weiß nicht, was die Zukunft bringt, aber ich weiß, wer die Zukunft bringt“. Mit dem Sinnspruch des deutschen Theologen Detlev Fleischhammel starten wir mit viel Optimismus eine neue Reisesaison. Alle Mitarbeiter*innen von GEW Ferien GmbH setzen sich mit großer Schaffens- und Willenskraft dafür ein, aktiv an einer guten Zukunft zu arbeiten. Nach vielen entbehrungsreichen Monaten arbeiten wir erwartungsvoll und zuversichtlich daran, Ihre Urlaubsvorfreude zu wecken und Ihnen die stärksten Urlaubsseiten von GEW zu präsentieren. Wir weisen Ihnen die Wege zu den lohnenden Urlaubsregionen der GEW Ferienwelt.

Auf uns ist Verlass, auch in Zeiten wie diesen. Wir sind uns der Verantwortung bewusst, dass die Sicherheit und Gesundheit unserer Gäste nach wie vor absoluten Vorrang haben. Die Einhaltung aller erstellten und individuellen Schutz- und Hygienekonzepte garantieren Ihnen und Ihren Liebsten erholsame Ferientage. Welches Hotel oder welche Ferienanlage von GEW Ferien Sie auch ansteuern, Sie werden erneut „Augen machen“ über einige sicht- und spürbare Veränderungen in den Häusern. Nach unerwartet langer Dauer wurde nun die Sanierung im Hotel Farbinger Hof in Bernau am Chiemsee endlich abgeschlossen. 14 Komfortzimmer, quasi komplett neu erbaut, stehen im Anbau auf zwei Etagen wieder zur Verfügung. In den zeitgemäß und im alpinen Style gestalteten Zimmern lässt es sich komfortabel wohnen und entspannen.

Mobilität der modernen Art erwartet Sie auf der kultigen Trauminsel Sylt. „SyltGo!“ heißt das neue Konzept der Sylter Verkehrsgesellschaft, das ein Jahr lang als Modellversuch gestartet wurde. Das GEW Ferienzentrum Wenningstedt ist ein Mobilitätspartner und unterstützt somit den ÖPNV auf der Insel. Und das Beste: GEW Feriengäste können mit ihrer Gästekarte öffentliche Busse auf der Insel kostenfrei nutzen.

Auch in diesem neuen GEW Ferienglück 2023 haben wir die Preisliste nicht vergessen. In der Saison 2022 hatten wir ja damit begonnen, die jeweils aktuellen Preise auf unserer Homepage zu veröffentlichen. Somit bekommen Sie immer den attraktivsten Preis angezeigt und wir können auch sehr flexibel auf Veränderungen des Reisemarktes eingehen.

Endlich wieder Ferien! Genießen Sie auch weiterhin die schönste Zeit des Jahres bei uns und mit uns. Es ist allen unseren Gastgeber*innen, den Mitarbeiter*innen und auch mir ein persönliches Anliegen, Ihnen wie gewohnt eine entspannte Wohlfühlzeit, weit weg vom Alltag zu bieten.

Ferienglückliche Grüße
Wilfried Furtwängler, Geschäftsführer

HERZLICHE GASTFREUNDSCHAFT IN BESTEN LAGEN:

GEW Ferienziele bestechen durch ihre einzigartige Lage in den schönsten Regionen Deutschlands und Südfrankreichs. Sie sind der ideale Ausgangspunkt für vielfältige Aktivitäten am oder im Wasser, an der flachen Küste oder in den Bergen. Ursprüngliche Natur, malerische Landschaften und lebendige Städte bilden eine eindrucksvolle Kulisse für Eure erlebnisreichen Ferien.

Entspannt und ganz in Ruhe Zeit zu zweit erleben. Ein spontaner romantischer Kurztrip. Aktiv den Sommer- oder Winterurlaub verbringen. Paare finden hier alles, was sie sich für eine Auszeit vom Alltag wünschen. Auch Alleinreisende fühlen sich in den GEW Hotels und Ferienanlagen sehr wohl, denn hier kann man in netter Gesellschaft mit anderen Gästen sein oder die vielfältigen Rückzugsmöglichkeiten nutzen.

Unsere familienorientierten Hotels und Ferienanlagen bieten viel Platz für große und kleine Gäste. Mit mit einer gooßen Auswahl an Möglichkeiten für familiengerechte Aktivitäten, ganz gleich, ob im Hotel mit Rundum-Service als auch in den perfekt ausgestatteten Ferienwohnungen und -häusern sorgen wir für Euren gemeinsamen Spaß. Faire Preise schonen zudem die Urlaubskasse: So habt Ihr mehr Ferienglück für weniger Geld.

RICHTIG GUTE NEUIGKEITEN!

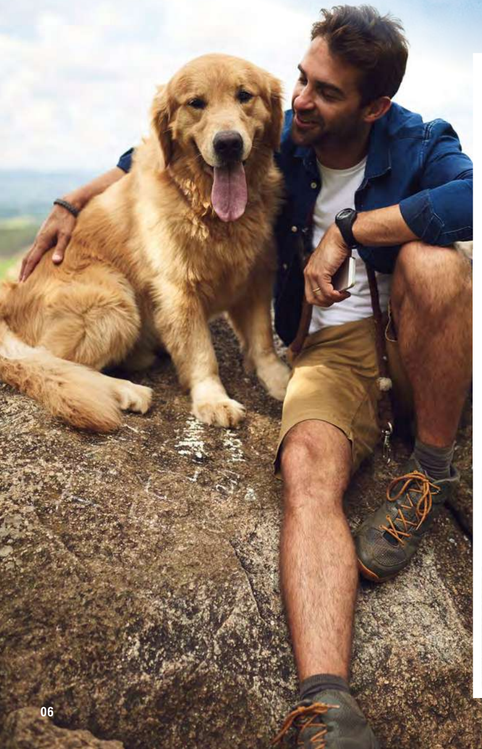

Sehr beliebt bei unseren Gästen

VERREISEN MIT EUREN VIERBEINERN.

Mit Eurem Hund als treuen Begleiter in den Urlaub fahren? In ausgewählten GEW Ferienhäusern, Wohnungen oder Bungalows ist das jetzt jederzeit möglich.

Auf den Trauminseln des Nordens und im Allgäu bieten wir spezielle Zusatzleistungen wie z.B. Hundekörbchen, geführte Hundewanderungen oder auch Hundemassagen. Wir heißen unsere Gäste mit Hund auf Sylt, Rügen, Usedom und im Allgäu herzlich willkommen!

Mehr Informationen findet Ihr hier:
gew-ferien.de/angebote/urlaub-mit-hund.html

Jetzt ganz entspannt durchs Allgäu radeln

GEW FERIENCLUB

MAIERHÖFEN

Mit dem Fahrrad ganz ohne Anstrengung durch das schöne Allgäu radeln: Wenn Ihr die tollen Radstrecken und die traumhafte Hügellandschaft rund um Maierhöfen super entspannt genießen wollt, könnt ihr im Ferienclub jetzt auch E-Bikes ausleihen.

Und nach einer ausgiebigen Radtour wartet eine erfrischende Stärkung auf Euch: Auf der Restaurantterrasse, neu möbliert mit landestypischen, gemütlich-rustikalen Tischen und Bänken aus Holz.

GEW SCHLOSSHOTEL

LES TOURELLES

Im Jahr 2021 wurde das wunderschöne Restaurant „Le Festival" im Schlosshotel Les Tourelles neu eröffnet. An einem Ort, an dem wie Gott in Frankreich gespeist und getrunken wird, darf auch ein ganz besonderer Tropfen natürlich nicht fehlen. Unser frisch gelabelter hauseigener Bio Rosé-Wein „Le Festival" ist ein fruchtiger, harmonischer und lebendiger Wein. Und die Weinberge könnt Ihr gleich mit besichtigen, denn die Trauben wachsen in direkter Nachbarschaft in der Bucht von Saint-Tropez. **À VOTRE SANTÉ!**

Gekühlter Sommertraum von der Côte d'Azur

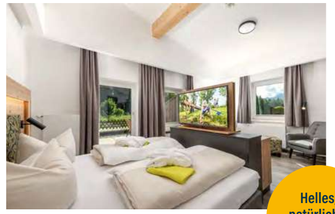

Helles, natürliches Ambiente

GEW HOTEL

FARBINGER HOF

Modern, alpin und mehr denn je ein Ort zum Wohlfühlen: Mit Herzblut, Geduld und viel Liebe zum Detail wurden die vom Hochwasser 2020 zerstörten Bereiche im Hotel Farbinger Hof aufwendig renoviert. Die hellen, lichtdurchfluteten Comfort-Zimmer im Alpin-Stil verzaubern mit neuem Farb- und Material-Konzept: Braunes Holz trifft auf verschiedene Grautöne und ahorngrüne Details. Auch unser uriges Restaurant, wo wir Euch mit gewohnter Herzlichkeit erwarten, erstrahlt im frischen Gewand. Ihr werdet staunen, was sich hier alles getan hat.

GEW FERIEN TRAUMINSELN DES NORDENS

SYLT

S. 12-13 | FERIENZENTRUM WENNINGSTEDT

RÜGEN

S. 14-17 | RÜGENER FERIENHÄUSER AM HOCHUFER & HOTEL „VILLA HALLIGER"

USEDOM

S. 18-19 | FERIENZENTRUM TRASSENMOOR

GEW FERIEN

MIT GEW FERIEN EINE 7-TÄGIGE REISE GEWINNEN!

Jetzt mitmachen beim Gewinnspiel auf Seite 49

MÜRITZ

S. 20-21 | FERIENZENTRUM YACHTHAFEN RECHLIN

BERLIN

S. 22-23 | SEEHOTEL GRUNEWALD

ALLGÄU

S. 26-29 | HOTEL „DAS ALLGÄU" FERIENCLUB MAIERHÖFEN

CHIEMSEE

S. 30-31 | HOTEL FARBINGER HOF

CÔTE D'AZUR

S. 32-35 | SCHLOSSHOTEL & FERIENZENTRUM LES TOURELLES

KREUZFAHRTEN

S. 36-43 | HOCHSEEKREUZFAHRTEN & FLUSSKREUZFAHRTEN

EUER FERIENGLÜCK IM ÜBERBLICK:

Gerne zeigen wir uns schon mal vorab von unseren besten Seiten. Stöbert in Ruhe durch das vielfältige GEW Ferien Urlaubsangebot. **Wir sind gespannt, für welches Ferienziel Ihr Euch entscheidet!**

INSELGLÜCK

Unsere Trauminseln des Nordens an der Nord- und Ostsee sind das optimale Urlaubsziel für Strandläufer, Wasserratten, Sandburgenbauer und alle, die die endlose Weite des Meeres und eine erfrischende Brise in atemberaubender Natur lieben. Mit Sylt, Usedom und Rügen haben wir gleich drei attraktive Inseln in Deutschlands Norden im Programm.

Lasst Euch verzaubern von den weitläufigen Stränden, feinem, weichem Sand, Dünen und ursprünglichen Landschaften, die durch das stete Zusammenspiel mit Wind und Wasser immer in Bewegung sind. Dazu herrlich gesunde Wälder, alte Kapitänshäuser und beeindruckende Seebäder, die von längst vergangenen Zeiten erzählen.

GEW FERIEN
TRAUMINSELN
DES NORDENS

GRÜNE OASEN

Auch jenseits der Küste hat der Norden eine einzigartige Naturlandschaft zu bieten: die Mecklenburgische Seenplatte. Mehr als 1.000 Seen bilden das größte zusammenhängende Wassersportrevier in Europa und laden zum Baden, Segeln oder Motorbootfahren ein. Gleich fünf Nationalparks, darunter der als UNESCO-Weltnaturerbe ausgezeichnete Müritz-Nationalpark, warten darauf, von Euch entdeckt zu werden. Etwas weiter südlich treffen Havel und die malerische Landschaft des Grunewalds auf die kulturelle und außergewöhnliche Vielfalt Berlins und Potsdams.

SYLT
FRIESISCH GUT:
DIE INSEL DER GEZEITEN.

Birgit Carstensen,
Eure Gastgeberin auf der Insel Sylt

» SYLT GO! ist unser Motto 2023. Lasst das Auto einfach mal stehen, schont die Umwelt und entdeckt die Schönheiten und Attraktionen der Insel mit den öffentlichen Bussen. Für Gäste des Ferienzentrums Wenningstedt ist das sogar kostenfrei. «

MOBILITY SYLT GO! PARTNER

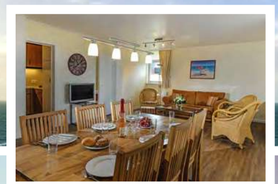

Direkt hinter den Dünen, auf 4 Hektar Naturschutzgebiet gelegen

GEW FERIENZENTRUM
WENNINGSTEDT

Auf einer Fläche von gerade mal 100 km² hat die berühmte nordfriesische Insel jede Menge zu bieten. Eine atemberaubende Dünenlandschaft, die tosende Nordsee, malerische Inseldörfer und chice Läden. Auf Sylt sind friesischer Sommer und Winter nie zu heiß und nie zu kalt und die Menschen leben entspannt im Einklang mit Ebbe und Flut. Auf endlosen feinsandigen Stränden in gesunder Nordseeluft beleben Strandspaziergänge und Badeurlaub Köper und Geist. Das Ferienzentrum Wenningstedt liegt im Nordwesten von Wenningstedt-Braderup, direkt an den Dünen, nur wenige Gehminuten vom traumhaften Weststrand entfernt. Lichtdurchflutet und modern, mit nordischem Charme eingerichtet, mit Strandkorb auf der Terrasse, sind unsere Ferienwohnungen perfekt für einen entspannten Urlaub mit Freunden, Familie oder auch einfach für Euch allein.

WAS EUCH BEI UNS ERWARTET

Klassifizierung	4 Sterne
Ferienwohnungen	61
Größe Ferienwohnungen	27 – 65 qm (bis 6 Pers.)
Rollstuhlgerechte Wohnung	auf Anfrage, für Rollstuhlfahrer mit Begleitung
Haustiere willkommen	✔
Balkone/Terrassen	✔
Kostenfreies WLAN	✔ (im Rezeptionsbereich)
Sitzmöglichkeiten Außenbereich	✔
Brötchenservice	✔
Parkplatz (Auto/Fahrräder)	✔ direkt auf dem Gelände
Spielmöglichkeiten	✔ in unmittelbarer Nähe
Wellness/Fitness	✔
Rezeption	✔

z.B. Studio „Düne" oder „Krabbe" bis 2 Pers. je Übernachtung ab 54,-€

UNSER PREISTIPP: 07.01. – 14.01.23 378,-€/Studio

Weitere Service-Informationen auf Seite 45

FERIENZENTRUM WENNINGSTEDT
Westerstraße 38 • 25996 Wenningstedt-Braderup

DTV Klassifizierung Deutscher Tourismusverband e.V.

RÜGEN DIE INSEL DER ENTDECKER

Birgit Carstensen

Birgit Carstensen,
Eure Gastgeberin auf der Insel Rügen

» Mit blauen Wellen, leuchtenden Kreidefelsen, grünen Wäldern, salziger Seeluft, begleitet von der Musik der weißen Möwen am endlosen Himmel zieht unsere Insel jeden Besucher in seinen Bann. «

Seebrücke Sellin

Unsere großen Ferienwohnungen bieten jede Menge Komfort

— GEW RÜGENER FERIENHÄUSER —

AM HOCHUFER

Mit 574 Kilometer Küstenlänge ist Rügen zweifelsfrei nicht nur die größte, sondern wohl auch die abwechslungsreichste Insel im Norden Deutschlands. Unsere Trauminsel bietet zu allen Jahreszeiten spektakuläre Naturerlebnisse. Die berühmten Kreidefelsen und Kap Arkona sind ebenso attraktiv wie das idyllische Hinterland mit seinen kleinen Fischerdörfern. In den mondänen Seebädern Sellin und Binz erstrecken sich die weißen Villen schillernd wie Perlenketten an den endlosen Stränden Rügens. Majestätisch gelegen – am Hochufer des wunderschönen Ostseebades Göhren – heißen wir Euch in modernen und großzügigen Ferienwohnungen herzlich willkommen. Mit Blick auf die Ostsee und die Kreidefelsen startet Ihr von hier aus zu ausgedehnten Strandspaziergängen, entspannten Radtouren oder flaniert gemütlich über die nahe gelegene Strandpromenade.

WAS EUCH BEI UNS ERWARTET

Klassifizierung	**3 Sterne**
Ferienwohnungen	**60**
Größe Ferienwohnungen	**32 – 85 qm** (bis 6 Pers.)
Rollstuhlgerechte Wohnung	**auf Anfrage**
Restaurant	✔ (nur Frühstück)
Aufzug	✔
Balkone/Terrassen	✔
Kostenfreies WLAN	✔
Sitzmöglichkeiten Außenbereich	✔
Grillmöglichkeit	✔
Parkplatz (Auto/Fahrräder)	✔ direkt auf dem Gelände
Sauna/Fitnessraum	✔
Rezeption	✔

Weitere Service-Informationen auf Seite 45

z.B. Studio „Mönchgut" bis 2 Pers. je Übernachtung ab **66,-€**

UNSER PREISTIPP:
25.03. - 01.04.2023
462,-€/Studio

RÜGENER FERIENHÄUSER AM HOCHUFER
Carlstraße 7 • 18586 Ostseebad Göhren

DTV Klassifizierung
Deutscher Tourismusverband e. V.

RÜGEN

DER ZAUBER EINER EINZIGARTIGEN KÜSTENLANDSCHAFT

» Die Villa Halliger mit ihrem unverwechselbaren Charme ist ein stilvoller Rahmen für besondere Anlässe. Zum Beispiel eine romantische Jubiläumsfeier. Oder Ihr nutzt das einmalige Ambiente für ein kleines aber feines Familientreffen. Wir unterstützen Euch gerne bei Eurer Planung . « Euer Team auf der Insel Rügen

Von den Veranden der Villa schaut Ihr direkt auf die Kreidefelsen

GEW HOTEL
VILLA HALLIGER

Nicht nur Natur und Seebäder locken jährlich die Gäste auf die Insel Rügen. Über das ganze Jahr verteilt finden kultige und erlebnisreiche Events und Veranstaltungen statt. Höhepunkte wie der „Festspielfrühling Rügen", die „Kabarett-Regatta" oder das Open Air Strandkorbsilvester mit Wikingern in Göhren gehören ebenso zum jährlichen Repertoire wie kleinere Konzerte, regionale Märkte und Feste.

Die Villa Halliger – ein historisches, denkmalgeschütztes Haus in typischer Bäderarchitektur errichtet – lädt mit zehn liebevoll gestalteten Zimmern zu einem ganz besonderen Aufenthalt ein. Taucht ein in die romantische Atmosphäre unserer Villa: Von den überdachten Veranden habt Ihr einen einmaligen Blick über die Ostsee hin zu den weltbekannten Kreidefelsen. Ein gesundes und regionales Frühstück wird Euch im lichtdurchfluteten Salon serviert. In den warmen Monaten bieten die stilvoll möblierte Terrasse und der gepflegte Garten Entspannung sowie genug Platz zum Spielen und Grillen.

WAS EUCH BEI UNS ERWARTET

Zimmer	**10 DZ**
Restaurant	✔ (nur Frühstück)
Balkone/Terrassen	✔
Kostenfreies WLAN	✔
Sitzmöglichkeiten Außenbereich	✔
Grillmöglichkeit	✔
Parkplatz (Auto/Fahrräder)	✔ direkt auf dem Gelände
Sauna/Fitnessraum	✔
Rezeption	✔

Weitere Service-Informationen auf Seite 45

z.B. Doppelzimmer inkl. Frühstück pro Pers./Nacht
ab **60,-€**

UNSER PREISTIPP:
08.11. – 11.11.2023
180,-€/p.P. im DZ

HOTEL „VILLA HALLIGER"
Carlstraße 7 • 18586 Ostseebad Göhren

USEDOM

SONNENVERWÖHNT: DIE INSEL DER FEINEN STRÄNDE

» Entdeckt Usedoms Kaiserbäder doch einfach mal mit Bus und Bahn. Wir schenken Euch die Fahrkarten für die gesamte Insel und bis Wolgast. Eure Fahrräder oder Vierbeiner können gegen Gebühr mitfahren. «

Birgit Carstensen

Birgit Carstensen,
Eure Gastgeberin auf der Insel Usedom

UBB Unterwegs mit Bus und Bäderbahn

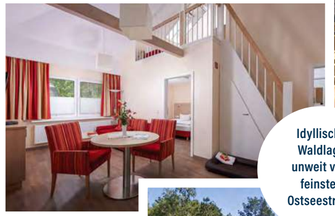

Idyllische Waldlage unweit vom feinsten Ostseestrand

GEW FERIENZENTRUM

TRASSENMOOR

Mit über 2.000 Sonnenstunden im Jahr ist Usedom einer der fünf sonnenreichsten Orte in Deutschland. Malerisch gelegen in der Pommerschen Bucht sind unberührte Natur, lebendige Badeorte und ein idyllisches Hinterland zu jeder Jahreszeit eine Reise wert. Flache Sandstrände mit einer mehrfach ausgezeichneten Wasserqualität lassen vor allem Familienherzen höher schlagen und sorgen für einen erholsamen Strandurlaub. Außergewöhnliche Ausflugsziele sowie viele historische Sehenswürdigkeiten machen Usedom zum absoluten Geheimtipp unter den Inseln Norddeutschlands.

Unsere modernen Ferienhäuser, im nordischen Holz-Bungalow-Stil errichtet, liegen ruhig im Wald von Trassenheide. Vor jeder Wohnung steht auf der Terrasse ein eigener Strandkorb und der Strand ist nur 15 Fußminuten entfernt. Das Gelände ist ein grünes Spiel- und Erholungsparadies mit Vogelzwitschern und Blätterrauschen inklusive.

WAS EUCH BEI UNS ERWARTET

Ferienwohnungen	**21** (7 Häuser)
Größe Ferienwohnungen	**44,5 qm – 47,5 qm** (bis 4 Pers.)
Haustiere willkommen	✔
Balkone/Terrassen	✔
Kostenfreies WLAN	✔
Grillmöglichkeit	✔
Brötchenservice	✔
Parkplatz (Auto/Fahrräder)	✔ direkt auf dem Gelände
Spielmöglichkeiten	✔ direkt auf dem Gelände
Sauna	✔ gegen Gebühr
Fahrrad- und Bollerwagenverleih	✔ gegen Gebühr

Weitere Service-Informationen auf Seite 45

z.B. Ferienwohnung „Zinnowitz" bis 4 Pers. je Übernachtung ab **80,-€**

UNSER PREISTIPP:
18.03 – 25.03.23
560,-€/Wohnung

FERIENZENTRUM TRASSENMOOR
Försterei 5 • 17449 Trassenheide

Empfehlung von HolidayCheck 2022

MÜRITZ

BESCHAULICHE IDYLLE IM MÜRITZ-NATIONALPARK

Klaudia Ringguth, Eure Gastgeberin an der Müritz

» Perspektivwechsel gewünscht? Beim Paddeln auf den vielen stillen Seen, mit dem Motorboot entlang der Uferpromenaden oder sogar sportlich beim Stand-Up-Paddling lernt Ihr die einmalige Landschaft im Müritz-Nationalpark einmal ganz anders kennen.«

Das Wohnboot „Villa Hafenblick" bietet maritimes Urlaubsflair

GEW FERIENZENTRUM

YACHTHAFEN RECHLIN

Willkommen im Land der 1.000 Seen, wo man (fast) alles auf oder am Wasser tun kann. Die Müritz ist mit einer Größe von 117 km² der größte innerhalb Deutschlands gelegene See. Hier erlebt man noch echte romantische Sonnenuntergänge und nachts einen endlosen, leuchtenden Sternenhimmel. Von der intakten Natur profitieren nicht nur Landsleute und Urlauber: Die Landschaft rund um die Müritz ist Lebensraum für bedrohte Tierarten wie Seeadler oder Laufkäfer. Und hier, am Ufer der reizvollen Kleinen Müritz inmitten der Mecklenburgischen Seenplatte liegt das Ferienzentrum Yachthafen Rechlin.

Die gemütlichen Ferienwohnungen bieten neben viel Platz auch Balkone oder Terrassen und eine gepflegte Außenanlage. Auf gut ausgebauten Wander- und Radwegen oder per Boot erkundet Ihr direkt ab Ferienzentrum die vielfältige Seenlandschaft und den Müritz-Nationalpark. In unserem modernen Yachthafen könnt Ihr Sportboote mieten oder auf unserem Wohnboot richtig maritimen Urlaub verbringen.

WAS EUCH BEI UNS ERWARTET

Ferienwohnungen	**18** (+ 3 DZ / 2 EZ nur direkt im FYR buchbar)
Größe Ferienwohnungen	**48 – 63 qm** (bis 4 Pers.)
Haustiere willkommen	✔
Balkone/Terrassen	✔
Kostenfreies WLAN	✔
Grillmöglichkeit	✔
Restaurant	✔ (ggf. eingeschränkt)
Parkplatz (Auto/Fahrräder)	✔ direkt auf dem Gelände
Spielmöglichkeiten	✔ direkt auf dem Gelände
Wohnboot	✔ fest liegend im Hafen
Charter-Sportboote	✔

Weitere Service-Informationen auf Seite 45

WOHNBOOT ab **160,-€** je Übernachtung

z.B. Ferienwohnung „Schwan" bis 2 Pers. je Übernachtung ab **65,-€**

UNSER PREISTIPP: 14.10. – 19.10.23 **325,-€/Wohnung**

FERIENZENTRUM YACHTHAFEN RECHLIN
Fritz-Reuter-Straße 52-53 · 17248 Rechlin

BERLIN

MITTEN IM GRUNEWALD DIREKT AN DER HAVEL

» Überzeugt Euch selbst von den grünen Vorzügen der Hauptstadt. Wer Berlins Trubel erleben, aber ruhig und beschaulich übernachten will, ist bei uns genau richtig. Und auch ins schöne Potsdam ist es von hier aus nur ein Katzensprung. «

Thomas Krause,
Euer Gastgeber in Berlin

Direkter Havelzugang auf idyllisch gelegenem Grundstück

GEW SEEHOTEL
GRUNEWALD

In Berlin reihen sich außergewöhnliche Attraktionen dicht aneinander und spektakuläre Events ziehen Touristen magisch an. Aber kennt Ihr eigentlich die grünen Oasen der Hauptstadt? Lasst Euch doch mal von der beeindruckenden Natur und Landschaft überraschen. Zwischen Havel und Seenkette liegt der weitläufige Grunewald. Hier ist unser Hotel ein idealer Ausgangspunkt für eine Großstadt-Safari. Das familiär geführte Haus ist ein idyllischer Rückzugsort für Berlin-Trips und auf unserem Grundstück mit Havelzugang könnt Ihr nach einem erlebnisreichen Tag wohltuende Ruhe genießen. In behaglich und hell eingerichteten Zimmern findet Ihr maximalen Komfort für Entspannung und schöne Träume.

WAS EUCH BEI UNS ERWARTET

Klassifizierung	3 Sterne
Zimmer	50
Größe Zimmer	17 – 25 qm (bis 5 Pers.)
Rollstuhlgerechte Zimmer	1
Restaurant	✔
Aufzug	✔
Balkone/Terrassen	✔
Kostenfreies WLAN	✔
Sitzmöglichkeiten Außenbereich	✔ Garten direkt an der Havel
Parkplatz (Auto/Fahrräder)	✔
Spielmöglichkeiten	✔ direkt auf dem Gelände
Sauna	✔
Rezeption	✔
Fahrradverleih	✔ gegen Gebühr
Tretbootverleih	✔

Weitere Service-Informationen auf Seite 45

z.B. Doppelzimmer inkl. Frühstück pro Person/Nacht
ab **75,-€**

UNSER PREISTIPP:
12.09. – 17.09.23
375,-€/p.p. im DZ

SEEHOTEL GRUNEWALD
Straße am Schildhorn 5 • 14193 Berlin

HOTELSTARS.EU

ALLGÄU CHIEMSEE

FRISCHLUFT-GARANTIE

In Bayern geht nach wie vor alles sehr gemütlich zu. Kein Wunder, dass unsere Gäste so entspannt sind. Im Sommer locken Euch fantastische Wanderrouten und im Winter Loipen und Pisten – von moderat bis anspruchsvoll – zu uns in die Berge. Freut Euch auf frische Bergluft, glasklare Seen und Bäche, grüne Wiesen und die berühmte bayerische Gastfreundschaft. Genießt Eure ferienglücklichen Momente auf Skiern, in Wanderschuhen oder Radlerhose. Genuss und Erholung versprechen Landschaft, Kulinarik und natürlich auch all unsere GEW Hotels und -Ferienanlagen. Entdeckt die Highlights und Geheimtipps rund um Allgäu und Chiemsee. Unsere Teams verraten Euch die besten Sommer- und Wintertouren und sorgen für maximale Entspannung.

CÔTE D'AZUR

SONNENPARADIES

Das Leben ist schön und das ganz besonders an der Côte d'Azur. Nicht nur das blaue Meer, die vielen langen Sonnentage und eine üppige Vegetation begeistern seit Jahrhunderten die Reisenden in Südfrankreich. Es ist vor allem die Art, wie man hier das Leben leicht nimmt. Zwischen Cannes und Saint-Tropez liegt das malerische Saint-Maxime. Schlemmt wie Gott in Südfrankreich und besucht unbedingt die wundervollen Märkte. Heimische Weine, aromatische Olivenöle und duftende Seifen könnt Ihr hier in üppiger Zahl entdecken. Kommt mit auf romantische Spaziergänge durch hübsche Küstenorte, spürt den Zauber, der vom azurblauen Meer ausgeht und fühlt, wie Euer Leben immer leichter wird. Die sanfte Mittelmeer-Brise begleitet Euch auf Euren Wegen!

ALLGÄU VON NATUR AUS GESUND

Martina Fischer und Lars Konietzko,
Eure Gastgeber im Allgäu

» Unser Allgäu: Das sind prächtige Bergpanoramen, urwüchsige Almwiesen, gesunde Luft, zahlreiche Schlösser und Burgen. Wir laden Euch in eine der beliebtesten Ferienregionen im Süden Deutschlands ein. «

Lindau am Bodensee

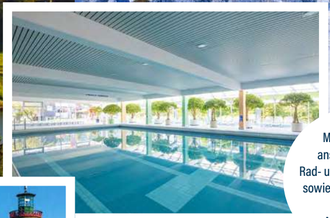

Moderate bis anspruchsvolle Rad- und Wanderwege sowie Langlaufloipen rund um Maierhöfen

GEW HOTEL
DAS ALLGÄU

Spektakuläre Naturschönheiten, ausgedehnte Wander- und Skigebiete, unzählige Sehenswürdigkeiten sowie die Nähe zum Bodensee machen die Region rund um Maierhöfen so beliebt. Im Winter verwandelt sich die Landschaft in eine weiße Pracht. Wintersport-Anfänger werden begeistert sein, denn hier geht alles moderater zu als bei unseren hochalpinen Nachbarn. Zwischen sanft geschwungenen Hügeln und saftig grünen Wiesen liegt unser modernes Hotel. In behaglichen Zimmern mit viel Holz und warmen Tönen tankt Ihr so richtig Kraft. Im hoteleigenen Erlebnisbad erwarten Euch unterschiedliche Saunen sowie Wasserbecken und draußen könnt Ihr das großzügige Gelände mit Sportplätzen und Liegewiesen nutzen. Gesunde und regionale Köstlichkeiten serviert unser Team im gemütlichen Restaurant mit Ausblick.

WAS EUCH BEI UNS ERWARTET

Klassifizierung	3 Sterne
Zimmer	26
Größe Zimmer	25 – 30 qm (bis 3 Pers.)
Rollstuhlgerechte Zimmer	eingeschränkt barrierefrei
Balkone/Terrassen	✔
Restaurant	✔
Kostenfreies WLAN	✔
Grillmöglichkeit	✔
Parkplatz	✔ direkt auf dem Gelände
Spielmöglichkeiten	✔ direkt auf dem Gelände
Fahrradverleih / E-Bike	✔ gegen Gebühr
ERLEBNISBAD „AQUAROSA“	
Hallenschwimmbad/Saunen	✔
Wellnessanwendungen	✔

Weitere Service-Informationen auf Seite 45

z.B. Doppelzimmer Classic inkl. Frühstück pro Pers./Nacht
ab **46,-€**

UNSER PREISTIPP:
23.03. - 26.03.23
138,-€/p.P. im DZ

HOTEL „DAS ALLGÄU“
Stockach 1 • 88167 Maierhöfen

HOTELSTARS.EU

ALLGÄU

FAMILIENSPASS-GARANTIE

Spielparadies, Erlebnisbad und Bioschaukäserei auf unserem Gelände

» Bei uns geht es absolut familiär und entspannt zu. Ungezwungen und mit reichlich Freizeitmöglichkeiten für Groß und Klein könnt Ihr richtig ausgelassene und fröhliche Urlaubstage verbringen. «

Euer Team vom Ferienclub Maierhöfen im Allgäu

— GEW FERIENCLUB —

MAIERHÖFEN

Bergwandern, Ponyreiten, Bäumeklettern – Familienurlaub wie im Bilderbuch. Langeweile gibt es bei uns im Feriendorf nicht, dafür jede Menge guter Laune und Entspannung. Zwischen Wald und Wiesen inmitten intakter Natur liegt unser Ferienclub heilklimatisch günstig auf 810 Meter Höhe und mit direktem Zugang zum Hausberg „Kugel". Unsere urgemütlichen Bungalows sind hervorragend für die Ansprüche von kleinen und großen Familien ausgestattet. Regionale Produkte erhaltet Ihr aus unserem „Regiomat" oder in den umliegenden Hofläden. Direkt auf unserem wunderschönen, parkähnlichen Areal findet Ihr außerdem alles, was Erholung und Spaß bringt: Erlebnisbad, Spielparadies, Grillplatz und die „Bergwies Biokäserei".

WAS EUCH BEI UNS ERWARTET

Bungalows	**115**
Größe Bungalows	**45 – 75 qm** (bis 7 Pers.)
Terrassen	✔
Restaurant	✔
Haustiere willkommen	✔
Kostenfreies WLAN	✔ im Rezeptionsbereich
Grillmöglichkeit	✔
Parkplatz	✔ direkt auf dem Gelände
Spielmöglichkeiten	✔ direkt auf dem Gelände
Indoor-Spielparadies /Zwergenclub	✔
Regiomat® (Lebensmittelautomat)	✔
Fahrradverleih / E-Bike	✔ gegen Gebühr
ERLEBNISBAD „AQUAROSA"	
Hallenschwimmbad/Saunen	✔
Wasserrutsche, Planschbecken	✔

Weitere Service-Informationen auf Seite 45

z. B. Bungalow „Edelweiß" bis 4 Pers. je Übernachtung ab **66,-€**

UNSER PREISTIPP:
18.03. - 22.03.23
264,-€/Bungalow

FERIENCLUB MAIERHÖFEN
Stockach 1 • 88167 Maierhöfen

CHIEMSEE

BLAUE PERLE IM CHIEMGAU

» Mit den neu gestalteten Zimmern und dem renovierten Restaurant setzen wir hier im Farbinger Hof auf modernen Komfort und die berühmte bayerische Herzlichkeit. «

Andreas Röhrle,
Euer Gastgeber im Chiemgau

GEW-Tipp: Mit Euer Gästekarte könnt Ihr seit 2022 alle öffentlichen Busse der RVO-Linien kostenfrei nutzen.

Komfortabel und gemütlich: Bayerische Tradition trifft Moderne

Historische Kampenwandseilbahn

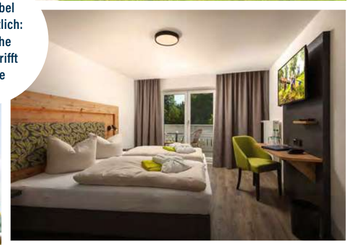

GEW HOTEL
FARBINGER HOF

Eingerahmt zwischen lieblichen Hügeln und den bayerischen Alpen liegt majestätisch der Chiemsee. Neben den zahlreichen Freizeitaktivitäten bietet der See jede Menge kulturelle Highlights, zum Beispiel auf den weltberühmten Inseln Herrenchiemsee und Frauenchiemsee. In Bernau zwischen dem „Bayerischen Meer" und der mächtigen Kampenwand liegt der Farbinger Hof. Das liebevoll geführte Hotel, ein alter Reiterhof mit urigem Biergarten, wurde jüngst aufwendig renoviert. Startet direkt vom Hotel Eure Rad- und Wandertouren oder sonnt Euch an einem der vielen sauberen Badestrände. Im Winter gibt es traumhafte Langlaufloipen für Anfänger und Profis. Mit Wellnessangeboten im hoteleigenem Schwimmbad verbringt Ihr einen Urlaub auf höchstem Erholungsniveau.

WAS EUCH BEI UNS ERWARTET

Klassifizierung	**3 Sterne** Superior
Zimmer	**77**
Rollstuhlgerechte Zimmer	**4**
Größe Zimmer	**16 – 30 qm** (bis 3 Pers.)
Balkone/Terrassen	✔
Restaurant	✔
Sitzmöglichkeiten Außenbereich	✔
Aufzug	✔
Kostenfreies WLAN	✔
Parkplatz (Auto/Fahrräder)	✔ direkt auf dem Gelände
Spielmöglichkeiten	✔ direkt auf dem Gelände
Sporthalle und Fitnessraum	✔
Hallenschwimmbad/Saunen	✔
Wellnessanwendungen	✔

Weitere Service-Informationen auf Seite 45

z.B. Doppelzimmer inkl. Frühstück pro Pers./Nacht
ab **51,-€**

UNSER PREISTIPP:
28.10. - 02.11.23
255,-€/p.P. im DZ

HOTEL FARBINGER HOF
Rottauer Straße 75 • 83233 Bernau

HOTELSTARS.EU

CÔTE D'AZUR

EIN MEER VON LEICHTIGKEIT

» Jeden Tag aufs Neue freue ich mich über die glücklichen Gesichter unserer Gäste, wenn sie zufrieden auf unserer großzügigen Terrasse – mit Blick in den Palmengarten – sitzen. «

Daniel Cully,
Euer Gastgeber an der Côte d'Azur

Herrschaftliches Ambiente in Premium-Lage mitten in Sainte-Maxime

GEW SCHLOSSHOTEL

LES TOURELLES

Das mondäne, quirlige Leben an der Côte d'Azur ist vor allem eines: lebenswert. Die französische Riviera, wie sie auch genannt wird, liegt direkt am Mittelmeer. Mediterranes beständiges Klima, ein sanfter erfrischender Wind sowie 300 Sonnentage im Jahr bieten traumhafte Voraussetzungen für eine unvergessliche Mittelmeer-Reise. Pittoreske Hafenpromenaden mit Fischerbooten und weißen Luxus-Yachten und buntes Treiben in schmalen Gässchen findet Ihr in allen bezaubernden Städten wie Nizza oder Saint-Tropez entlang der Küste.

Inmitten eines traumhaften Palmengartens im malerischen Ort Sainte-Maxime liegt unser Schlosshotel. Alle Zimmer sind stilvoll im Belle-Époque-Stil eingerichtet und bieten einen fantastischen Blick auf die Bucht von Saint-Tropez. Im schlosseigenen Restaurant „Le Festival" wird mediterrane Küche mit lokalen Produkten serviert. Lasst es Euch so richtig gut gehen und taucht ein in ein Meer von Fröhlichkeit.

WAS EUCH BEI UNS ERWARTET

Klassifizierung	**3 Sterne**
Zimmer	**10 + 1 Suite**
Rollstuhlgerechtes Zimmer	**auf Anfrage**
Aufzug	✔
Restaurant, Bar, Café	✔
Spielmöglichkeiten	✔ direkt auf dem Gelände
Kostenfreies WLAN	✔
Parkplatz	✔
WELLNESSANGEBOT	(auf dem Gelände)
Beheizter Innen- und Außenpool	✔
Oktober bis Ende April **Sauna, Dampfbad, Wärmekabine**	✔

Weitere Service-Informationen auf Seite 45

z.B. Doppelzimmer inkl. Frühstück pro Pers./Nacht
ab **65,-€**

UNSER PREISTIPP:
25.03. - 01.04.23
455,-€/p.P. im DZ

SCHLOSSHOTEL LES TOURELLES
5–7, Boulevard des Cistes • F–83120 Sainte-Maxime

CÔTE D'AZUR

DIE FARBEN SÜDFRANKREICHS

» Mit vielen tollen Möglichkeiten für die ganze Familie sorgen wir für einen Rundum-Sorglos-Urlaub an der Mittelmeerküste. Jede Menge Sonne, Pool- und Strandfreuden, geräumige Ferienwohnungen und mediterrane Küche machen einfach jeden glücklich. «

Mit der Auszeichnung „Famille Plus" steht Sainte-Maxime für besonders familienfreundlichen Urlaub.

GEW-Tipp: In Sainte-Maxime gibt es verschiedene Wochenmärkte. Hier bekommt Ihr frisches regionales Gemüse, Obst, Käse, Fleisch oder Fisch.

Klimatisierte Ferienwohnungen auf Park-Gelände

Langzeiturlaub im Winter möglich!

GEW FERIENZENTRUM

LES TOURELLES

Direkt neben dem historischen Schloss Les Tourelles und mit einer einzigartigen Aussicht auf die Bucht von Saint-Tropez liegt das familienfreundliche Ferienzentrum. Auf einem großzügigen Grundstück mit üppiger mediterraner Vegetation habt Ihr in den luftigen Ferienwohnungen sehr viel mehr Platz als gewöhnlich, zu absolut fairen Preisen. Unsere Anlage bietet alles für entspannte Ferien. Vom Sport- und Spielplatz bis hin zum Innen- und Außenpool. Unsere Mitarbeiter*innen sprechen deutsch und geben gerne Auskunft über attraktive Ausflugsziele oder Freizeitaktivitäten.

WAS EUCH BEI UNS ERWARTET

Klassifizierung	**4 Sterne**
Ferienwohnungen	**81**
Rollstuhlgerechte Wohnung	**1**
Größe Ferienwohnungen	**40 – 70 qm** (bis 7 Pers.)
Balkone/Terrassen	✔
Klimaanlage	✔
Haustiere willkommen	✔
Restaurant, Bar, Café	✔
Spielmöglichkeiten	✔ direkt auf dem Gelände
Kostenfreies WLAN	✔
Parkplatz	✔ direkt auf dem Gelände
WELLNESSANGEBOT	
Beheizter Innen- und Außenpool	✔
Oktober bis Ende April **Sauna, Dampfbad, Wärmekabine**	✔

z.B. Ferienwohnung „Grimaud" bis 2 Pers. je Übernachtung ab **75,-€**

UNSER PREISTIPP: 25.03. - 01.04.23 **525,-€**/Studio

Weitere Service-Informationen auf Seite 45

FERIENZENTRUM LES TOURELLES
5–7, Boulevard des Cistes • F–83120 Sainte-Maxime

VILLAGE DE VACANCES ★★★★

KREUZFAHRTEN

FERIENGLÜCK AHOI!

Eine Reise auf einem Schiff zählt zu den spannendsten und gleichzeitig erholsamsten Urlaubsabenteuern überhaupt. Ob ein Kurztrip oder eine längere Fahrt durch mehrere Länder: Wir haben für Euch vier spektakuläre Hochseekreuzfahrten und vier faszinierende Flusskreuzfahrten zusammengestellt. Lasst Euch vom Komfort an Bord verwöhnen und entdeckt neue Welten mit unseren Partnerangeboten.

HOCHSEE KREUZFAHRTEN
SEITE 38–41

DIE MS AMERA überzeugt durch eine familiäre Atmosphäre und ein wunderbar großzügiges Platzangebot innen wie außen, Rundum-Promenade, Sonnendeck mit Ausguck und das Vorschiff für „Seh-Leute". Großzügig geschnittene Kabinen und Suiten stehen Euch zur Verfügung. Neben Top-Ausstattung erwarten Euch bequeme Betten, viel Schrankraum und schöne Bäder mit kleinen Extras.

DIE MS ARTANIA bietet Euch auf neun Passagierdecks vielfältige Lounges und Bars, Theater, Kino und die Show Lounge. Alle Kabinen liegen außen und sind mit Panoramafenster oder Privat-Balkon ausgestattet. SPA- und Wellnessbereich, die zahlreichen Liegeflächen mit den schönsten Ausblicken und die Rundum-Promenade, die zum Joggen oder Spazieren einlädt, sorgen für ein Höchstmaß an Entspannung.

FLUSS-KREUZFAHRTEN
SEITE 42–43

DIE MS MAGELLAN steht für ungezwungene, gemütliche Urlaubsatmosphäre. Das Schiff für gehobene Ansprüche bietet Euch vier Passagierdecks, einen großzügigen Salon mit Bar und ein gemütliches Restaurant mit Platz für alle Gäste. Alle Kabinen liegen außen, sind auf drei Decks verteilt und geschmackvoll sowie zweckmäßig eingerichtet. Ein kleiner Pool, ein großes Sonnendeck mit Liegen runden Euren Komfort an Bord ab.

DIE MS PRINCESSE DE PROVENCE ist ein Schiff der gehobenen Mittelklasse und verfügt ausschließlich über Außenkabinen. Das gediegene Bord-Restaurant, ein weitläufiges Freideck – mit Sitzgruppen, Liegestühlen und Sonnensegeln ausgestattet – lässt Euch entspannt die vorbeiziehende Landschaft genießen. Beeindruckend ist das wunderschöne, klassisch anmutende Design unter Einsatz von sehr viel Holz und Tiffany-Glasarbeiten.

HOCHSEE KREUZFAHRTEN

17-TÄGIGE KREUZFAHRT MIT MS AMERA
08.05. – 25.05.2023 ab/bis Bremerhaven

Blaue Lagune

HIGHLIGHTS & EXTRAS

- Gullfoss-Wasserfall und Geysir, Baden in der Blauen Lagune, Gletscher-Abenteuer und Goðafoss
- „Das Silber der Meere", Überlandtour Dettifoss und Mývatn
- **Bordguthaben** pro Person 30,- €

Beispielangebot:
Zweibettkabine innen
ab **2.999,-€**
pro Person

ISLAND – AUF DEN SPUREN DER WIKINGER

Siebzehn fantastische Kreuzfahrttage liegen vor Euch, wenn Ihr in Bremerhaven an Bord der MS Amera geht. Genießt die Zeit, den Service und die vielfältigen Unterhaltungsmöglichkeiten während Euer Urlaubsschiff gen Norden nach Island kreuzt. Hier erwarten Euch unvergessliche Impressionen mit Geysiren und Wasserfällen, grünen Auen und Gletschern. Auf Eurem Reiseweg liegen ebenso interessante Stationen wie die Orkney- und Shetland-Inseln als auch die beeindruckende norwegische Fjordlandschaft mit pittoresken Ortschaften.

HOCHSEE KREUZFAHRTEN

12-TÄGIGE KREUZFAHRT MIT MS ARTANIA
20.05. – 01.06.2023 ab/bis Bremerhaven

Oban Castle, Schottland

HIGHLIGHTS & EXTRAS

- Panoramafahrten London, Cornwall, Dublin, Belfast, Glasgow, Dundee und Schottische Highlands
- Besichtigungen von Destillerien und Whiskybrennereien
- **Bordguthaben** pro Person 50,- €

Beispielangebot:
Zweibettkabine außen
ab **2.499,-€**
pro Person

INSELVIELFALT RUND UM GROSSBRITANNIEN

Euer schwimmendes Urlaubshotel kreuzt erst nach England und weiter nach Irland, wo Ihr mit Dublin und Belfast gleich beide großen Städte besucht. Vier Tage haben wir auf dieser Reise für Euch in Schottland eingeplant, ehe Ihr in entspannten Seestunden Eure Reise Revue passieren lasst.

Die zwölftägige Kreuzfahrt mit MS Artania führt in die Region von Whisky und Ale, Scones und Sandwiches, Schlössern und Highlands, Schafen und Seeungeheuern, kurz, zu den Britischen Inseln! Mit einem „Herzlich Willkommen" begrüßen wir Euch auf der MS Artania.

7 -TÄGIGE KREUZFAHRT MIT MS ARTANIA
19.07. – 26.07.2023 ab/bis Bremerhaven

HIGHLIGHTS & EXTRAS

- Überlandfahrt Vik, Voss, Flåmbahn
- Wildes Nærøytal, Fahrt nach Myrdal mit der Flåmbahn
- Überlandfahrt nach Geiranger
- Historische Stadtwanderung in Bergen, Panoramafahrt in der Umgebung von Bergen
- **Bordguthaben** pro Person 30,- €

Beispielangebot:
Zweibettkabine außen
ab **1.299,-€**
pro Person

FJORDNORWEGEN DER EXTRAKLASSE

Im Sommer, wenn die Tage besonders lang sind, machen Kreuzfahrten nach Norwegen einfach noch mehr Spaß. MS ARTANIA geht in Juli auf Erkundungstour entlang der südnorwegischen Küste. Kreuzt mit Eurem Lieblingsschiff durch den Sognefjord und Aurlandsfjord, durch die Schärenwelt rund um die Hansestadt Bergen und den bekanntesten Fjord schlechthin, den Geirangerfjord. Mit vielen spannenden Abenteuern zu Wasser und zu Land ist diese Reise ein absoluter Liebling unter Kreuzfahrt-Liebhabern.

14-TÄGIGE KREUZFAHRT MIT MS ARTANIA
29.04. – 13.05.2023 ab Triest bis Bremerhaven

HIGHLIGHTS & EXTRAS

- Rundfahrt durch Montenegro
- Porto und Amsterdam zu Wasser und zu Land
- Panoramafahrten z.B. Málaga, Marbella, Gibraltar, London
- **Bordguthaben** pro Person 50,- €
- **500,- € Geburtstagsrabatt***

Beispielangebot:
Zweibettkabine außen
ab **1.799,-€**
pro Person

VOM MITTELMEER AN DIE NORDSEE

Im Frühjahr zeigt sich die Natur in leuchtenden Farben und das Reisen macht doppelt Spaß. Kommt an Bord von MS ARTANIA und erlebt die Schönheit der europäischen Küstenlandschaft zwischen Mittelmeer und Nordsee. Die Crew erwartet Euch in Triest, von dort geht es mit Eurem Wohlfühlschiff entlang der ostadriatischen Küste südwärts. Italienische Inselmomente warten ebenso darauf entdeckt zu werden wie südspanisches und portugiesisches Flair. Über die Kanalinseln kreuzt die MS ARTANIA an die südenglische Kreideküste, ehe die Niederlande und zum Abschluss Bremerhaven in Sicht kommen.

* **LIMITIERTES ANGEBOT**
Wenn Ihr 2023 einen runden Geburtstag feiert oder im Monat Juni 2022 ein neues Lebensjahr beginnt, erhaltet Ihr eine Reisepreisreduzierung **von 500,- €!**

12-TÄGIGE KREUZFAHRT MIT MS MAGELLAN
03. – 14.4.2023 / 16. – 27.08.2023

PORTUGAL KREUZFAHRT AUF DEM DOURO

Lernt den Zauber Portugals bei einer Flusskreuzfahrt auf dem Douro vom Schiff aus kennen. Ihr startet in der Heimat des Portweins, Porto. In Régua, im Herzen der Weinanbauregion, erwartet Euch ein Ausflug nach Vila Real und auf der Fahrt nach Barca d'Alva an der spanischen Grenze genießt Ihr dann den landschaftlich schönsten Teil des Douro.

Ein weiterer Höhepunkt Eurer Reise ist der Ausflug ins spanische Salamanca, das auf der UNESCO-Liste des Weltkulturerbes steht. Abwechslungsreiche, liebliche Landschaft mit Granitfelsen, Weinbergen, Pinien- und Olivenhainen sowie die üppige Vegetation der Küstenregion Portugals begleiten Eure Fahrt. Ein 2-tägiger Stadtaufenthalt in Lissabon rundet Eure Reise ab.

Beispielangebot:
Zweibettkabine außen
ab **1.899,-€**
pro Person
inkl. Flug ab/bis Frankfurt

Fahrt mit der MS Magellan auf dem Douro

12-TÄGIGE KREUZFAHRT MIT MS PRINCESSE DE PROVENCE
06. – 17.06.2023 / 02.09. – 13.09.2023

Eisernes Tor

SCHÖNE BLAUE DONAU VON PASSAU BIS ZUM EISERNEN TOR

Eine atemberaubende Landschaft und 4 Metropolen. Es geht von Passau über Wien, Bratislava, Budapest und Belgrad bis zum Eisernen Tor. Kommt an Bord der MS Princesse de Provence und erlebt die Donau, wo sie am schönsten ist. Lasst Euch dabei mit abwechslungsreichen, regionalen Speisen und Getränken verwöhnen und genießt wunderbare Eindrücke.

Beispielangebot:
Zweibettkabine außen
Hauptdeck
ab **1.945,-€**
pro Person

17-TÄGIGE KREUZFAHRT MIT MS PRINCESSE DE PROVENCE
24.06. – 10.07.2023 / 23.07. – 08.08.2023

Bratislava

17 TAGE DONAUDELTA & SCHWARZES MEER

Eine fast dreiwöchige Kreuzfahrt auf der MS Princesse de Provence lässt Euch viel Raum und Zeit, die Donau und Umgebung zu entdecken. Ihr durchkreuzt wunderbare Natur in unterschiedlichen Ländern mit ihren Landschaften und entdeckt Metropolen mit historischen Altstädten.

Tagesausflüge wie z. B. in die Puszta, eine Fahrt in die rumänische Hauptstadt Bukarest oder ein Tagesausflug zum Schwarzen Meer runden die fantastischen Wochen auf dem gemütlichen Kreuzfahrtschiff ab.

Beispielangebot:
Zweibettkabine außen
Hauptdeck
ab **2.385,-€**
pro Person

7-TÄGIGE KREUZFAHRT MIT MS PRINCESSE DE PROVENCE
April – Oktober 2023 / alle Termine auf gew-ferien.de

Die MS Princesse de Provence in Budapest

DONAU FÜR ZWISCHENDURCH

Die Donau zwischen Passau und Budapest ist perfekt für den Urlaub zwischendurch, für Einsteiger, Wiederholungstäter und Genießer. Die siebentägige Flusskreuzfahrt auf der MS Rossini startet in der Drei-Flüsse-Stadt Passau und geht über Bratislava nach Budapest und Wien.

Genießt vom Sonnendeck mit beheizbarem Pool aus die atemberaubende Landschaft und lernt zum Abschluss bei einem geführten Spaziergang das in der Wachau gelegene malerische Barockstädtchen Dürnstein kennen.

Beispielangebot:
Zweibettkabine außen
Hauptdeck
ab **1.055,-€**
pro Person

Service-Hotline:
069 138 261-200

GEW FERIEN

VON ALPIN-SKI BIS ZIMMER-SAFE!

Unsere GEW Ferien Hotels und Ferienanlagen überzeugen mit besten Lagen, einer umfangreichen Ausstattung für unterschiedliche Ansprüche und aufmerksamen Service. Solltet Ihr spezielle Fragen haben – unsere Service-Mitarbeiter*innen beraten Euch gerne!

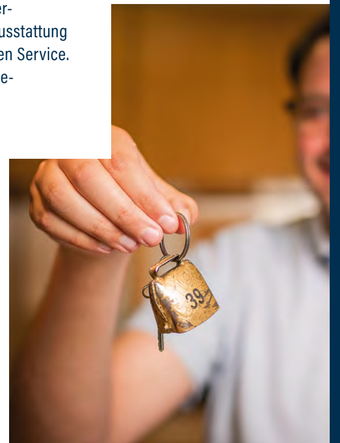

FZ = Ferienzentrum / Ferienwohnungen		Sylt FZ	Rügen FZ	Rügen Hotel	Usedom FZ	Rechlin FZ	Berlin Hotel	Chiemsee Hotel	Allgäu Hotel	Allgäu FC	Côte d'Azur Hotel	Côte d'Azur FZ
WLAN		●	●	●	●	●	●	●	●		●	●
Haustier auf Anfrage möglich		●	●	●	●	●				●		●
Safe im Zimmer			●	●	●		●	●	●		●	●
barrierefreie Zimmer / Wohnungen		●	●				●	●			●	●
Massage		●						●	●	●		
Sauna			●	●	●	●	●	●	●	●	Okt. – Apr.	Okt. – Apr.
besonders kinderfreundlich		●	●	●	●	●	●			●		●
Restaurant		●	●	●		●	●	●	●	●	●	●
Waschmaschine / Wäscheservice gegen Gebühr		●	●	●		●	●	●	●	●	●	●
Parkplatz		●	●	●	●	●	●	●	●	●	●	●
Tagungsräume								●	●	●		
Wanderwege direkt ab Hotel		●	●	●	●	●	●	●	●	●	●	●
Strand / See mit Entfernung		400 m	500 m	500 m	1,2 km	100 m	500 m	2 km			500 m	500 m
Sportangebot								●	●	●	●	●
Fahrradweg direkt ab Hotel		●	●	●	●	●	●	●	●	●	●	●
Fahrradverleih gegen Gebühr					●	●	●		●	●		
Skilanglauf								●	2 km	2 km		
Ski alpin								35 km	20 km	20 km		
Kegelbahn									●	●		
Hallenschwimmbad								●	●	●	●	●
Außenschwimmbad											●	●
Fitnessraum		●	●	●				●				

Es kann zu Einschränkungen der Nutzbarkeit aufgrund von behördlichen Bestimmungen der Länder kommen.

WIR FREUEN UNS AUF EUCH!

FERIENZENTRUM WENNINGSTEDT
Westerstraße 38
25996 Wenningstedt-Braderup
Tel.: 04651 943 140
E-Mail: info@ferienzentrum-wenningstedt.de

SERVICECENTER

GEW FERIEN GMBH
Lurgiallee 14
60439 Frankfurt am Main
Tel.: 069 138 261 200
E-Mail: kontakt@gew-ferien.de
Web: www.gew-ferien.de

FERIENCLUB MAIERHÖFEN
Stockach 1
88167 Maierhöfen
Tel.: 08383 9220-0
E-Mail: info@ferienclub-maierhoefen.de

HOTEL „DAS ALLGÄU“
Stockach 1
88167 Maierhöfen
Tel.: 08383 9220-0
E-Mail: info@hotel-das-allgaeu.de

SCHLOSSHOTEL LES TOURELLES
5–7, Boulevard des Cistes
F–83120 Sainte-Maxime
Tel.: +33 (0) 494 960 249
E-Mail: infos@lestourelles.fr

FERIENZENTRUM LES TOURELLES
5–7, Boulevard des Cistes
F–83120 Sainte-Maxime
Tel.: +33 (0) 494 960 249
E-Mail: infos@lestourelles.fr

HOTEL „VILLA HALLIGER“
Carlstraße 7
18586 Ostseebad Göhren
Tel.: 038308 527-00
E-Mail: info@villa-halliger.de

HOTEL FARBINGER HOF
Rottauer Straße 75
83233 Bernau
Tel.: 08051 98 69-0
E-Mail: info@farbingerhof.de

RÜGENER FERIENHÄUSER AM HOCHUFER
Carlstraße 7
18586 Ostseebad Göhren
Tel.: 038308 527-00
E-Mail: info@ruegener-ferienhaeuser.de

FERIENZENTRUM TRASSENMOOR
Försterei 5
17449 Trassenheide
Tel.: 038371 20 192
E-Mail: info@trassenmoor.de

FERIENZENTRUM YACHTHAFEN RECHLIN
Fritz-Reuter-Straße 52
17248 Rechlin
Tel.: 039823 20 520
E-Mail: info@yachthafen-rechlin.de

SEEHOTEL GRUNEWALD
Straße am Schildhorn 5
14193 Berlin
Tel.: 030 300 970-0
E-Mail: info@seehotel-grunewald.de

EURE ALLTAGSHELDEN-GESCHICHTEN 2021/2022!

Die letzten Jahre haben jeden von uns vor besondere Herausforderungen gestellt: Pandemie, Flutkatastrophe, persönliche Schicksale. Hindernisse, die wir auf unsere Art und Weise meistern mussten.

Wir sind erfreut und überrascht von all Euren Vorschlägen für Eure ganz persönlichen Alltagsheld*Innen. Mit Eurer Hilfe haben wir die GEW Alltagsheldin gefunden. Wir können hier leider nicht alle Einsendungen abbilden, aber ein paar Geschichten wollen wir Euch dennoch zeigen. Sie haben uns alle sehr berührt.

GEWINNER-GESCHICHTE

Daniela hat kurz nach der Flutkatastrophe Soforthilfe Psyche organisiert. *Kinder und ihren Familien wurde und wird ohne bürokratischen Aufwand sofort psychologische Hilfe angeboten. Erzieher und Lehrer werden geschult, um traumatisierte Kinder zu erkennen und sofort Hilfe angeboten. Das Netzwerk wurde innerhalb kurzer Zeit aufgebaut und wird die nächsten Monate aktiv arbeiten und sich auch um Senioren, die betroffenen sind, kümmern. Daniela hat Großartiges geleistet und leistet es weiterhin. Sie verdient den größten Respekt und eine Auszeit.*

Eingesendet von Elisabeth Igelmund-Schmidt

Ich berichte über meinen Vater, der für mich außerordentliche Leistungen erbracht *hat und für mich selbst, aus Sicht als Mutter von 2 Kindern in Elternzeit Vorbild ist. Während der überwiegende Teil der Beschäftigten aus allen Bereichen ins Homeoffice gehen konnte und auf den eigenen Gesundheitsschutz im gesamten Zeitraum der Corona-Pandemie achten konnte, gab es einen ganz kleinen Teil der Beschäftigten, für die Homeoffice keine Rolle spielte. Als einer von vier Ausbildern bei den Berliner Forsten, im Forstamt Pankow, war Herr Manuel Sander immer zur Stelle, immer mit Auszubildenden zusammen, im Wald während der Ausbildungseinheiten, bei Jagden, in den Ausbildungsräumen im Forstamt, im Dienstfahrzeug, bei überbetrieblichen Ausbildungen in Thüringen. Ich finde das eine beachtliche Leistung, die gewürdigt werden kann, da sie ihresgleichen sucht.*

Eingesendet von Yvonne Sander

Mein Alltagsheld ist, vor allem seitdem Corona uns begleitet, mein Mann Jörg. Er ist als Fahrer bei der Entsorgung beschäftigt und sorgt täglich dafür, dass wir nicht im Müll ersticken! Er leidet durch das ständige Masketragen im Müllfahrzeug inzwischen unter Hautirritationen, was mir sehr leid tut. Einen Urlaub gönne ich ihm daher von Herzen :-)

Eingesendet von Sandra Kempers

Frau Riehle ist meine Alltagsheldin: weil sie als Konrektorin seit über einem Jahr unsere Schule alleine führt – dabei souverän, kollegial, wertschätzend und uns Lehrkräfte in Entscheidungen mit einbeziehend handelt, trotz aller Widrigkeiten immer ansprechbar ist und freundlich bleibt, auch wenn „Schwätzer" ihr die Zeit rauben. Wir sind eine Brennpunkt-Gemeinschaftsschule mit ca. 600 Kindern und Jugendlichen und ca. 50 Lehrkräften. Unsere Schule hat eine seeeehr hohe Fluktuation bei den Lehrkräften, die zusätzlich auch alle „eingelernt" werden müssen. Für Sabine würde ich mich sehr freuen, wenn sie eine Woche Auszeit von Ihnen bekäme. Meinen evtl. Reisegutschein würde ich zusätzlich an sie weitergeben.

Eingesendet von Annette Reichel

Roswitha Lauerbach ist im Vorstand der Kreisverkehrswacht Ludwigshafen e.V. *Der Verein ist ein gemeinnütziger Verein und hat viele kostenlose Angebote u.a. auch für Kindertagesstätten. Im ersten Halbjahr fielen coronabedingt alle geplanten Verkehrssicherheitstage in den Kitas aus. Den Kindern konnten von Seiten der Einrichtungen nur wenige Aktivitäten geboten werden. Als der Besuch der Kitas dann im Juli wieder möglich war, nahmen sich meine Frau wie ich 4 Wochen Urlaub. Aber sie fuhr nicht irgendwo hin, um sich zu erholen, nein, sie ging mit mir täglich in eine andere Kita und wir konnten so wenigstens 17 Verkehrssicherheitstage in Kitas nachholen und den Kindern vor den Sommerferien noch etwas Abwechslung bieten. Sie ist für mich die Alltagsheldin, weil sie den Großteil ihres Jahresurlaubs opferte, um den Kindern ein wenig Freude zu bereiten.* **Eingesendet von Dieter Lauerbach**

GEW-GEWINNSPIEL 2023

DREI GEW-FERIENKOFFER VOLLER FERIENGLÜCK!

2. Preis
EIN LANGES WOCHENENDE
Auszeit in einem der 11 GEW Hotels oder Ferienanlagen

3. Preis
EIN WOCHENENDE
Auszeit in einem der 11 GEW Hotels oder Ferienanlagen

Im aktuellen GEW-Ferien-Katalog 2023 haben wir drei Koffer versteckt. Wenn Ihr sie findet, könnt Ihr mit etwas Glück eine Woche Urlaub gewinnen! Macht also mit bei unserem großen GEW-Ferien-Gewinnspiel und gewinnt eine Reise, die Ihr Euch selbst aussuchen könnt und die ganz auf Eure Urlaubswünsche zugeschnitten ist. Mehr Informationen findet Ihr unter www.gew-ferien.de/gewinnspiel.

Alles, was Ihr hierfür tun müsst: Findet den roten, den gelben und den blauen GEW-Ferien-Koffer in unserem Katalog 2023, den Ihr gerade in den Händen haltet.

Unter **www.gew-ferien.de/gewinnspiel** gebt Ihr einfach die Seitenzahlen ein, auf denen sich die Koffer befinden, kreuzt Eure Urlaubswünsche an und schon seid Ihr dabei.

Bitte beachtet die Teilnahmebedingungen* und unseren Hinweis zum Datenschutz. Teilnahmeschluss ist der 08.01.2023.

UND JETZT VIEL GLÜCK BEIM KOFFER SUCHEN!

* Teilnahmebedingungen unter:
www.gew-ferien.de/gewinnspiel

GEW FERIEN

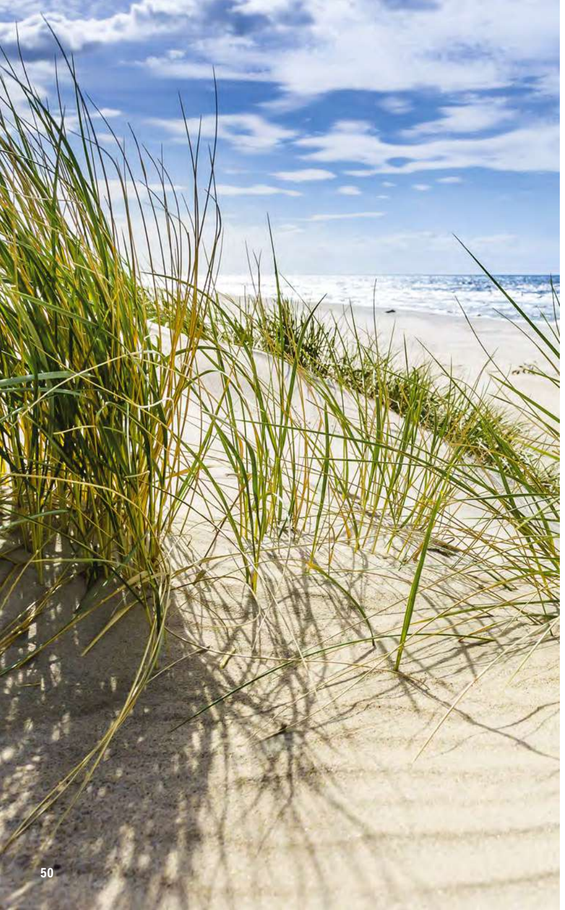

IMPRESSUM

Herausgeber:
GEW Ferien GmbH
Lurgiallee 14, 60439 Frankfurt am Main, Tel: +49 (0) 69 138 261-200,
kontakt@gew-ferien.de, www.gew-ferien.de
Geschäftsführer: Wilfried Furtwängler

Redaktion:
Brigitte Köhne-El Lamy, Katherina Nitsch, Sascha Moses

Idee, Konzept, Text, Gestaltung:
Astrid Janssen

Druck:
ddm – Dierichs Druck + Media GmbH & Co. KG, Frankfurter Str. 168, 34121 Kassel

Bildnachweis:
Florian Mitterer, Lukas Jahn, Rieco Kaeske, Thomas Ruddies, Helmuth Scham, Rainer Abel, Horst Bauer, Julia Zimmermann, Ramminger, Sabine Chamberlain, Phoenix Reisen, shutterstock, iStock, fotolia, Adobe Stock, pexels, pixabay

Haftungsausschluss:
GEW Ferien übernimmt keine Haftung für eingereichte Manuskripte und Fotos. Alle veröffentlichten Fotos und Beiträge sind urheberrechtlich geschützt. Ohne schriftliche Genehmigung der GEW Ferien GmbH ist eine Verwertung außerhalb der Grenzen des Urhebergesetzes unzulässig. Für fehlerhafte und unvollständige Angaben im Katalog haftet GEW Ferien nur bei Vorsatz oder grober Fahrlässigkeit.

Redaktionsschluss: 19.07.2022

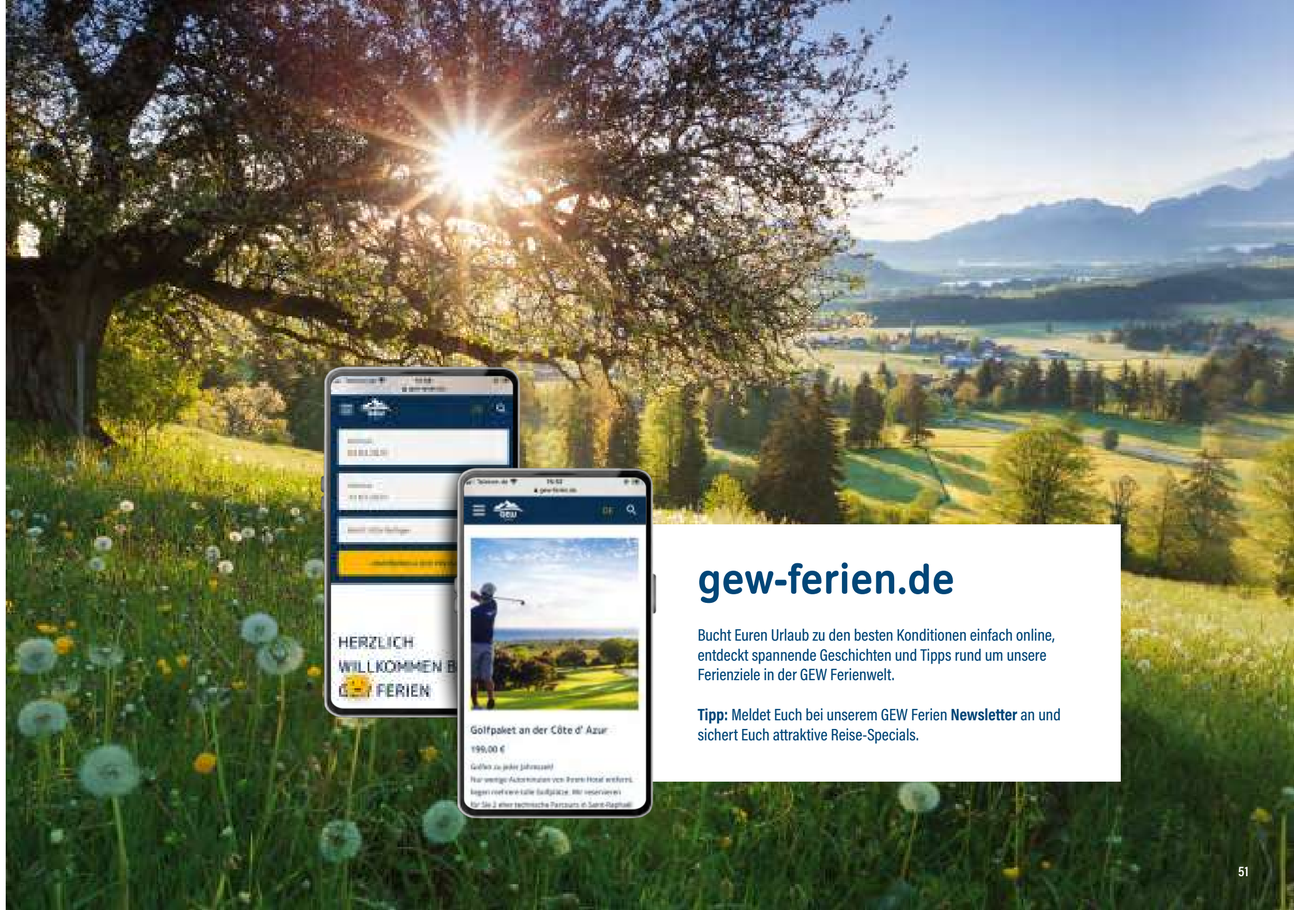

gew-ferien.de

Bucht Euren Urlaub zu den besten Konditionen einfach online, entdeckt spannende Geschichten und Tipps rund um unsere Ferienziele in der GEW Ferienwelt.

Tipp: Meldet Euch bei unserem GEW Ferien **Newsletter** an und sichert Euch attraktive Reise-Specials.

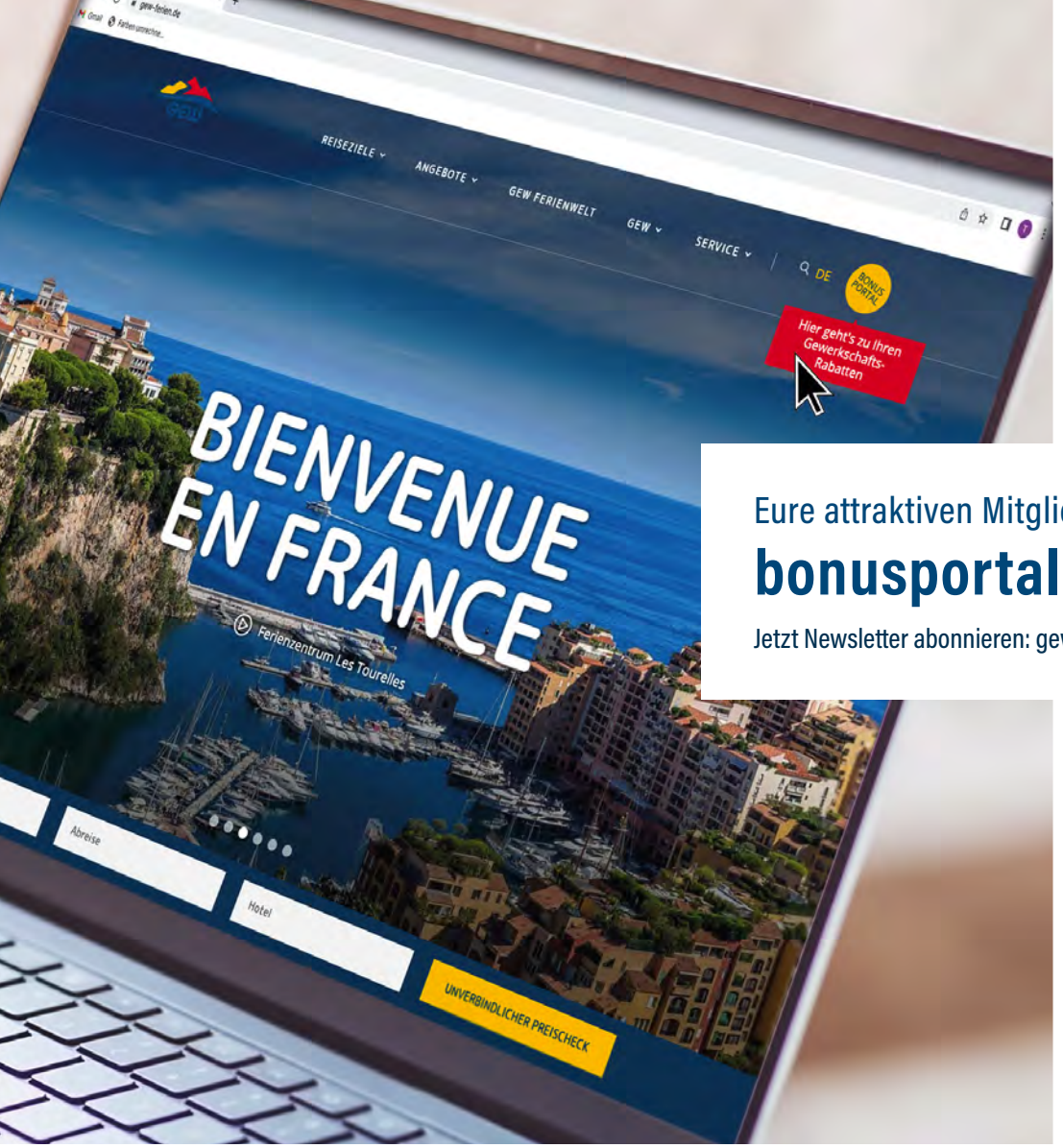

Eure attraktiven Mitglieder-Angebote auf:

bonusportal.gew-ferien.de

Jetzt Newsletter abonnieren: gew-ferien.de/gew/newsletter.html

BONUS PORTAL

GEW FERIEN GmbH
Lurgiallee 14 · 60439 Frankfurt am Main · Telefon: 069 138 261-200
E-Mail: kontakt@gew-ferien.de · **gew-ferien.de**

Ferienglück, das ganze Jahr:

facebook.com/gew.ferien

instagram.com/gewferien/

GEW FERIEN